Markenküche - Castello

nobilia

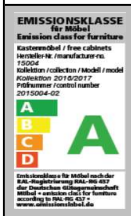

Grundriss

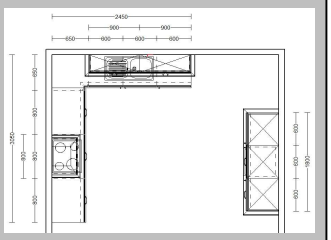

Wandansicht 1

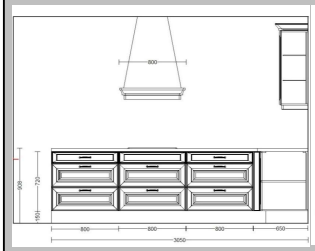

Wandansicht 2

Wandansicht 3

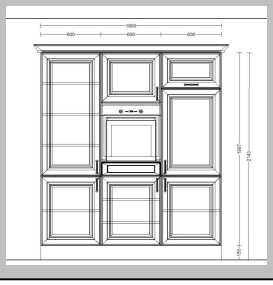

Perspektive

Online-Küche Artikel-Nr. 4598597-00

ohne Geräte

Enthaltene Möbelteile:

	Unterschrank mit 1SK/2AZ 80cm
	Unterschrank für Kochfeld mit 2AZ 80cm
	Unterschrank mit 1SK/2AZ 80cm
	Unterschrank-Eckpassleiste 65x65cm
L/R	Unterschrank 1Tür/1Einlegeboden 60cm
R/L	Unterschrank für Spüle 60cm
R/L	Unterschrank 1Tür/1Einlegeboden 60cm
L/R	Hochschrank für Geschirr 2Türen/4Einlegeböden 60cm
R/L	Hochschrank für Backofen 1SK/2Türen/2Einlegeböden 60cm
R/L	Hochschrank für Kühlgerät 2Türen/1Klappe/1Einlegeboden 60cm
	Landhaus-Kamin 80cm
	Hängeschrank 2-Glassprossen-Türen/2Einlegeböden 90cm
	Hängeschrank 2-Glassprossen-Türen/2Einlegeböden 90cm
	Arbeitsplatte 245x60x3,8cm
	Arbeitsplatte 245x60x3,8cm
	Nut-und Federverbindung
	Kranzleiste Landhaus-Profil
	Lichtblende Landhaus-Profil
	Sockelblende

Enthaltene Elektrogeräte

ohne E-Geräte/Beleuchtung/Armatur/ Rückwand/Deko

Alle Küchen auch seitenverkehrt bestellbar.

Unsere Küchenfachberater unterstützen Sie gerne bei der Planung Ihrer neuen Traumküche.

Front:	390 Magnolia gewischt
Korpus:	120 Magnolia matt
Griff:	202 Metall/Porzellan Alteisen/Magnolia
APL:	220 Arizona Pine NB
Sockel:	120 Magnolia matt
Maß:	305*245+180cm